**Załącznik numer 3** - Plan Lokalu i położenia na kondygnacji budynku

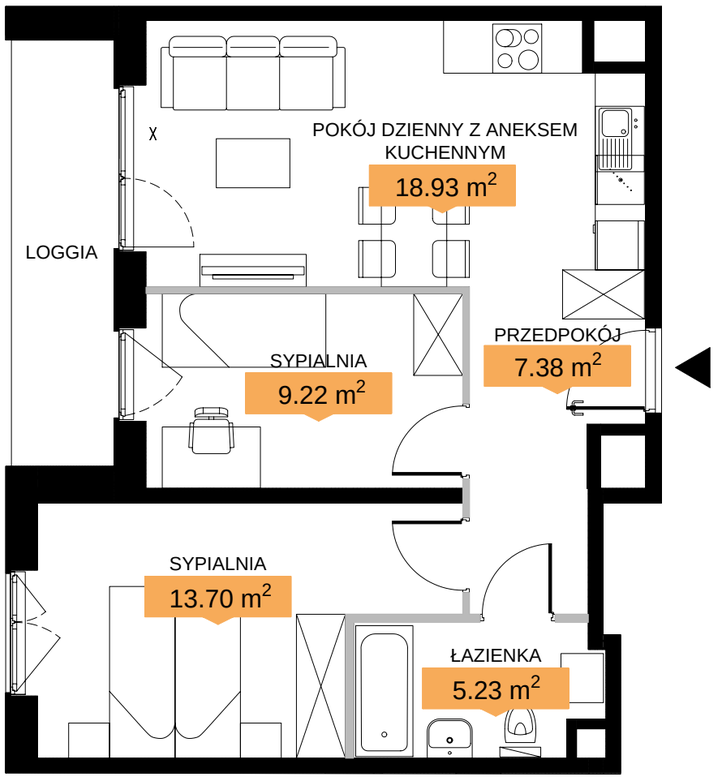


Archicom ECHO GROUP | ZENIT

# PLAN LOKALU NR 178

ŁÓDŹ, UL. WIDZEWSKA

3 pokoje
typ 3A

| | |
|---|---|
| POW. UŻYTKOWA MIESZKANIA | 54,46 m$^2$ |
| WYSOKOŚĆ LOKALU | 2,62 m |

| | |
|---|---|
| BUDYNEK | 2C |
| KLATKA | C |
| PIĘTRO | 9 |

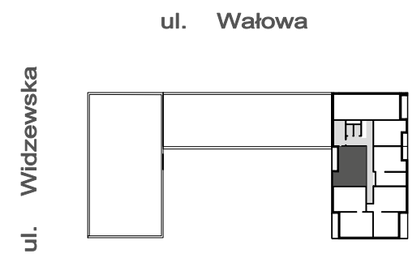


LEGENDA:

- Ściany bez możliwości demontażu
- Ściany z możliwością demontażu
- X okna nieotwieralne

NINIEJSZE DANE SĄ POGLĄDOWE I MOGĄ ODBIEGAĆ OD REALIZACJI. POMIARÓW POD ZAKUP MEBLI, URZĄDZEŃ I WYPOSAŻENIA NALEŻY DOKONAĆ Z NATURY, PO ZAKOŃCZENIU REALIZACJI. ELEMENTY ARANŻACJI MIESZKANIA (DRZWI WEWNĘTRZNE, MEBLE, CERAMIKA SANITARNA, SPRZĘT AGD I RTV) NIE STANOWIĄ OFERTY HANDLOWEJ. POWIERZCHNIE OGRÓDKÓW, TARASÓW, BALKONÓW, LOGGII NIE PODLEGAJĄ OBMIAROWI. PO TERENIE OGRÓDKA PRZYDOMOWEGO MOGĄ PRZEBIEGAĆ INSTALACJE WSPÓLNE, W SZCZEGÓLNOŚCI MOGĄ BYĆ SYTUOWANE STUDZIENKI KANALIZACYJNE.